

Εβδομαδιαία Ανάλυση Ελληνικής Αγοράς Ηλεκτρικής Ενέργειας (Η.Ε.Π.*)

1. Ο.Τ.Σ (Μέσοι Όροι)
2. ΟΤΣ vs. Ζήτηση (Επίπεδο Η.Ε.Π*)
3. Ζήτηση Ηλεκτρικής Ενέργειας (Μ.Ο)
4. Διαγράμματα

Εβδομαδιαίο Σχόλιο: Τα συνεχιζόμενα προβλήματα στις λιγνιτικές Μονάδες της Δ.Ε.Η. σε συνδυασμό με την αύξηση του φορτίου λόγω πτώσων των θερμοκρασιών και των πολύ ασθενών ανέμων και της μικρής ηλιοφάνειας που οδηγούν σε μειωμένη παραγωγή από Μονάδες Ανανεώσιμων Πηγών Ενέργειας (Α.Π.Ε.) συντέλεσαν στο να κλείσει η Οριακή Τιμή Συστήματος (Ο.Τ.Σ.) στα 67,94 €/MWh κατά την περασμένη εβδομάδα. Έτσι ο μέσος όρος του Νοεμβρίου διαμορφώθηκε στα 60,40 €/MWh αποτελώντας τον τέταρτο πιο ακριβό μήνα του έτος μέχρι τώρα (μόνο Ιανουάριος, Φεβρουάριος και Ιούλιος έχουν κλείσει ψηλότερα). Χαρακτηριστικό είναι πως το μερίδιο των Λιγνιτικών Μονάδων στο μίγμα καυσίμου σε επίπεδο Η.Ε.Π. έπεσε στο 38%, χαμηλό ρεκόρ για το 2014. Συνεπώς το μερίδιο των Μονάδων Φυσικού Αερίου έχει ανέβει στο 24%, εφόσον αυτό των Α.Π.Ε. έπεσε σε εξίσου χαμηλό ρεκόρ στο 10%. Οι εισαγωγές σταθερές στο 24% με κύριες πηγές την Ιταλική, την Βουλγάρικη και την Ουγγρική Αγορά. Ενδεικτικά να αναφέρουμε πως η Ελληνική Αγορά αποτελεί την πιο ακριβή αγορά αυτό το διάστημα στην Ευρώπη προσελκόντας το διεθνές ενδιαφέρον. Από τις ξένες Αγορές μόνο η Τουρκική εμφανίζει υψηλότερες τιμές και γι' αυτό πραγματοποιούνται κάποιες εξαγωγές από την Ελλάδα προς την Τουρκία παρά την υψηλή Ο.Τ.Σ.

* Η.Ε.Π.: Ημερήσιος Ενεργειακός Προγραμματισμός

1. Οριακή Τιμή Συστήματος (Ημερήσιοι Μέσοι Όροι)

Ημ/νία	Ο.Τ.Σ** (€/MWh)
24/11/2014	62,42
25/11/2014	64,43
26/11/2014	70,80
27/11/2014	70,90
28/11/2014	70,16
29/11/2014	71,64
30/11/2014	65,26
Μέσος Όρος Εβδομάδας	67,94

** Ο.Τ.Σ.: Οριακή Τιμή Συστήματος
Σαβ/κο

2. Διακόμηση ΟΤΣ σε σχέση με την Ζήτηση (σε Μ.Ο)

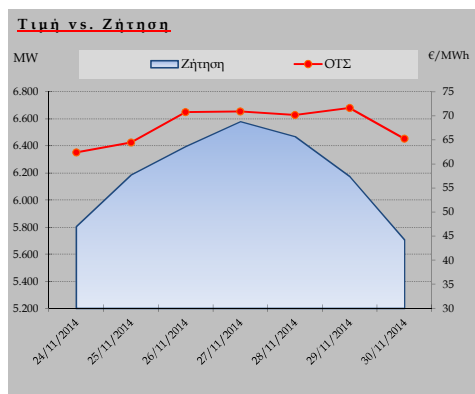

Source: www.admie.gr

Εξέλιξη ΟΤΣ σε σχέση με την προηγούμενη εβδομάδα (€/MWh)		
Weekly Av.	67,94	13,56%
MtD	60,40	3,95%
YtD	57,00	0,41%

Source: www.e-ntelligence.gr
(MtD: Month to Date Average, YtD: Year to Date Average)

Εξέλιξη Ζήτησης σε σχέση με την προηγούμενη εβδομάδα (MW)		
Weekly Av.	6.188	10,45%
MtD	5.751	2,37%
YtD	5.765	0,16%

Source: www.e-ntelligence.gr
(MtD: Month to Date Average, YtD: Year to Date Average)

3. Ζήτηση Ηλεκτρικής Ενέργειας (Ημερήσιοι Μέσοι Όροι, Με απώλειες)

Ημ/νία	Μέσος Όρος Ημερήσιας Ζήτησης (MW)
24/11/2014	5.805
25/11/2014	6.185
26/11/2014	6.395
27/11/2014	6.581
28/11/2014	6.469
29/11/2014	6.174
30/11/2014	5.707
Μέσος Όρος Εβδομάδας	6.188

Source: www.admie.gr
Σαβ/κο

4. Διαγράμματα

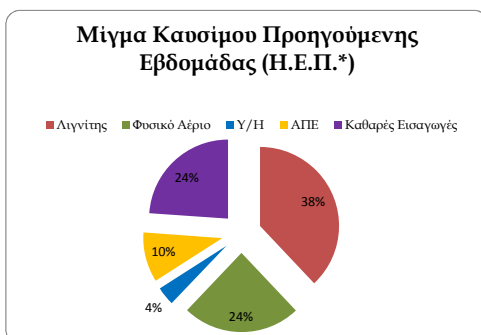

Source: www.laigie.gr

* Η.Ε.Π.: Ημερήσιος Ενεργειακός Προγραμματισμός

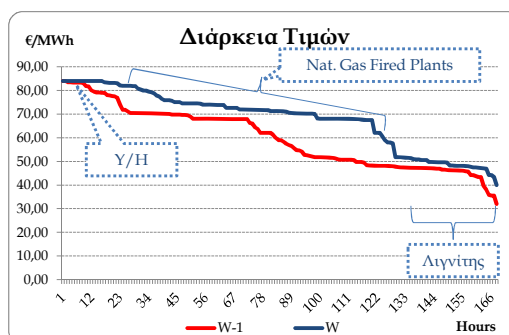

Source: www.laigie.gr

Χορηγός Έκδοσης: 'Δέλτα Energy' Προϊόντα & Υπηρεσίες Εξοικονόμησης Ενέργειας

Δράκου 23, 117 42, Κουκάκι, Αθήνα
τηλ: 210 - 92 10 702
sales@deltaenergy.gr
www.deltaenergy.gr



Disclaimer: This content does not provide proposal for trading and is only the outcome of historical, statistical and empirical analysis. E-ntelligence Consultants will not carry any responsibility from any trading decisions or any other actions third parties may enter to after reading this forecast. This material serves only informative purposes, and it should not be copied, reproduced or re-distributed without the written consent of E-ntelligence Consultants.